



Liberté • Égalité • Fraternité
RÉPUBLIQUE FRANÇAISE

PREFECTURE DE LA REGION
POITOU-CHARENTES

Arrêté n° 06.86.034

ARRETE

définissant les zones géographiques dans lesquelles des mesures de détection, de conservation ou de sauvegarde par l'étude scientifique archéologique peuvent être prises sur le territoire de la commune de Savigny-Levescault (Vienne)

**LE PREFET DE LA REGION POITOU-CHARENTES,
PREFET DE LA VIENNE,
OFFICIER DE LA LEGION D'HONNEUR
COMMANDEUR DE L'ORDRE NATIONAL DU MERITE**

VU le code du patrimoine, et notamment son livre V ;

VU le code de l'urbanisme, notamment ses articles L. 421-2-4, R. 421-38-10-1 et R. 442-3-1 ;

Considérant l'intérêt historique et archéologique de la commune de Savigny-Levescault, notamment les occupations antiques (Les Rétières, Carthage) et le siège de la paroisse médiévale (Savigny-Levescault)

ARRETE

Article 1 : Sur l'étendue de la commune de Pouillé est définis un type de zone géographique figurée sur le document graphique annexé au présent arrêté :

- dans la zone géographique " A " (Le bourg de Savigny-Levescault, Les Rétières, La Séguinière, La Tête à Germain, La Touche, la Fosse Moulin, Le Puits Gergil, La Picotellerie, Bois Lambert, Le Bail, Carthage), toutes les demandes de permis de construire (y compris les déclarations de travaux), de démolir, et d'autorisations d'installations et travaux divers, d'autorisation de lotir, de décision de réalisation de Zone d'Aménagement Concerté devront être transmises au préfet de région (Direction régionale des affaires culturelles, service régional de l'archéologie, 102 Grand-Rue, 86020 Poitiers Cedex) pour instruction et prescriptions archéologiques éventuelles ;

Le seuil de transmission par défaut de 30 000 m² s'applique sur le reste du territoire communal.

Article 2 : Le présent arrêté sera publié au recueil des actes administratifs de la préfecture de la Vienne.
L'arrêté et son plan de zonage (1 feuillet A3 : 1 feuille au 1/25.000) seront adressés par le préfet du département de la Vienne au maire de Savigny-Levescault, aux fins d'affichage en mairie pendant un délai d'un mois minimum.
L'arrêté et son plan de zonage seront également consultables à la direction départementale de l'équipement (subdivision de Chauvigny) et au service départemental d'architecture et du patrimoine.
Article 3 : Le directeur régional des affaires culturelles et le secrétaire général de la préfecture du département de la Vienne sont chargés, chacun en ce qui le concerne, de l'exécution du présent arrêté.

Poitiers, le 2 MARS 2006

Le Préfet de Région
et par délégation

Le Directeur Régional des
Affaires culturelles

Jean-Claude VAN DAM

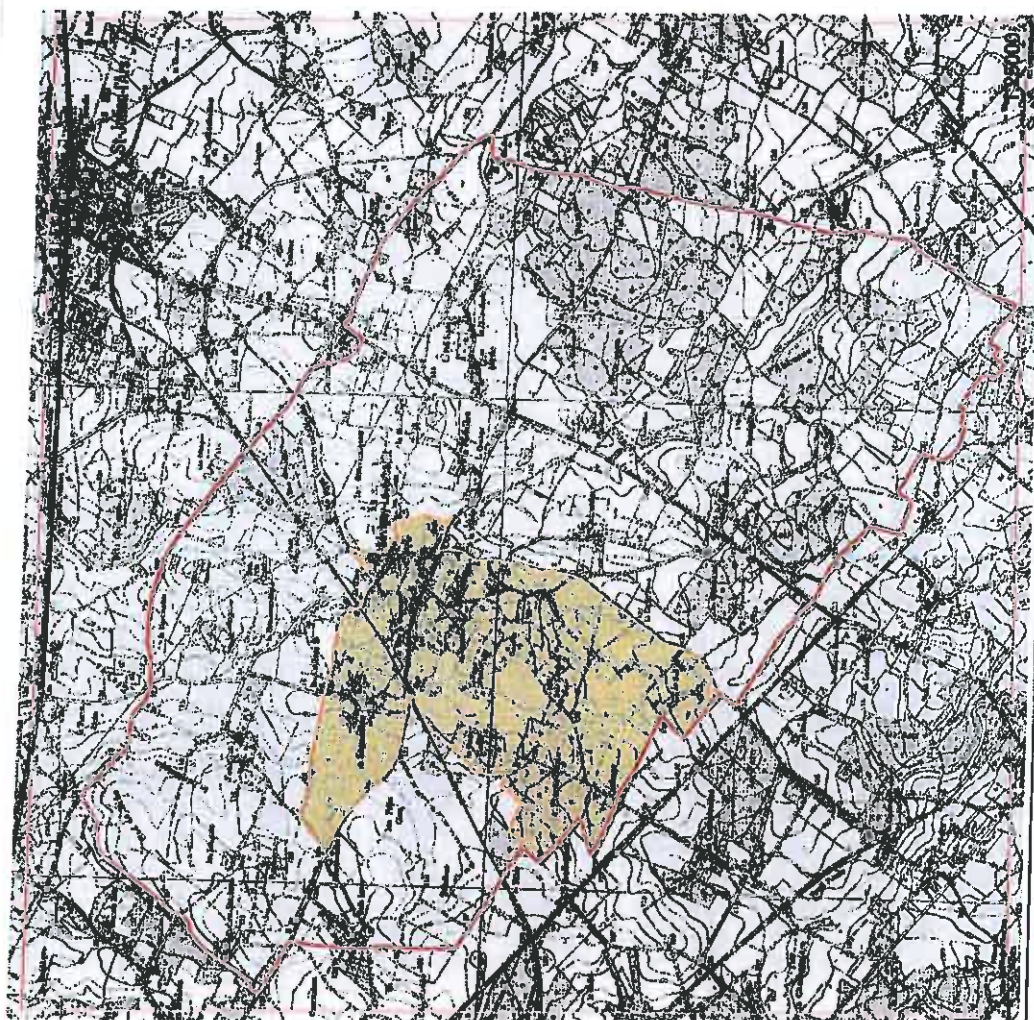

Préfecture de la région POITOU-CHARENTES

Document graphique annexé à l'arrêté définissant les zones géographiques au regard de l'archéologie préventive (livre V du Code du Patrimoine)

SAVIGNY-LEVESCAULT 88 256 (Vienna)

- | | | | |
|---|---------------------------------------|---|------------------------------|
|  | Zone de stationnement A [tout double] |  | Carroyage |
|  | Seuil B [rayé/4neur à 1000m²] |  | Ligne administrative commune |
|  | Seuil C [rayé/4neur à 10000m²] |  | © IGN Paris - Scan 25 © 2001 |

Seuil communal général : supérieur à 30 000 m² (en dehors des zones indiquées ci-dessus)

© 2005 Wiley Periodicals, Inc. *Journal of Interpersonal Violence* 20(12): 1303-1314

Date: - 2 AUG 2005

Le Préfet de la région Poitou-Charentes

Le Préfet de Région
et pour délégation

AKTIVA #00-000

Fonte cartografica: © NIT Peda - IGP - Carta © 2022 / Escala 1:50.000
 La scala di riproduzione, secondo le Norme del Istituto Geografico Militare

